

FIANCO SUD

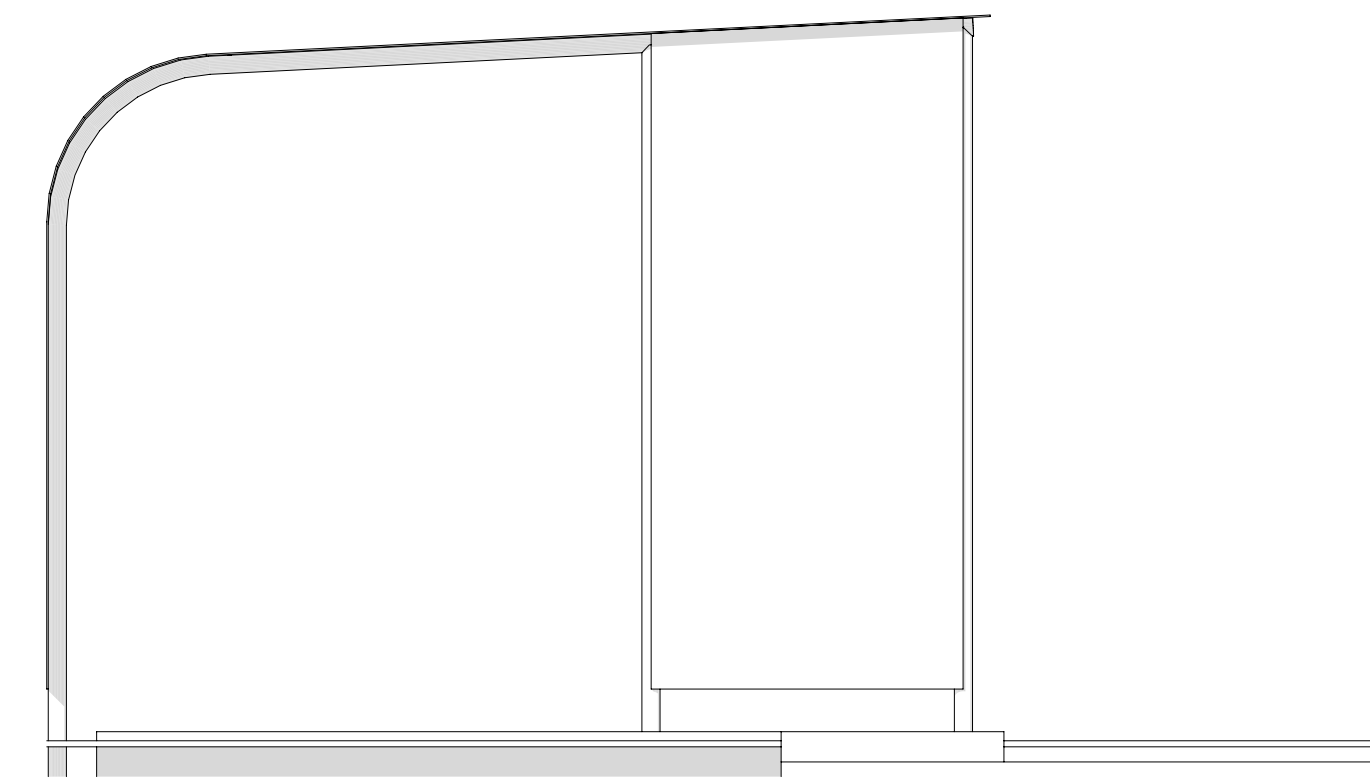

FIANCO NORD

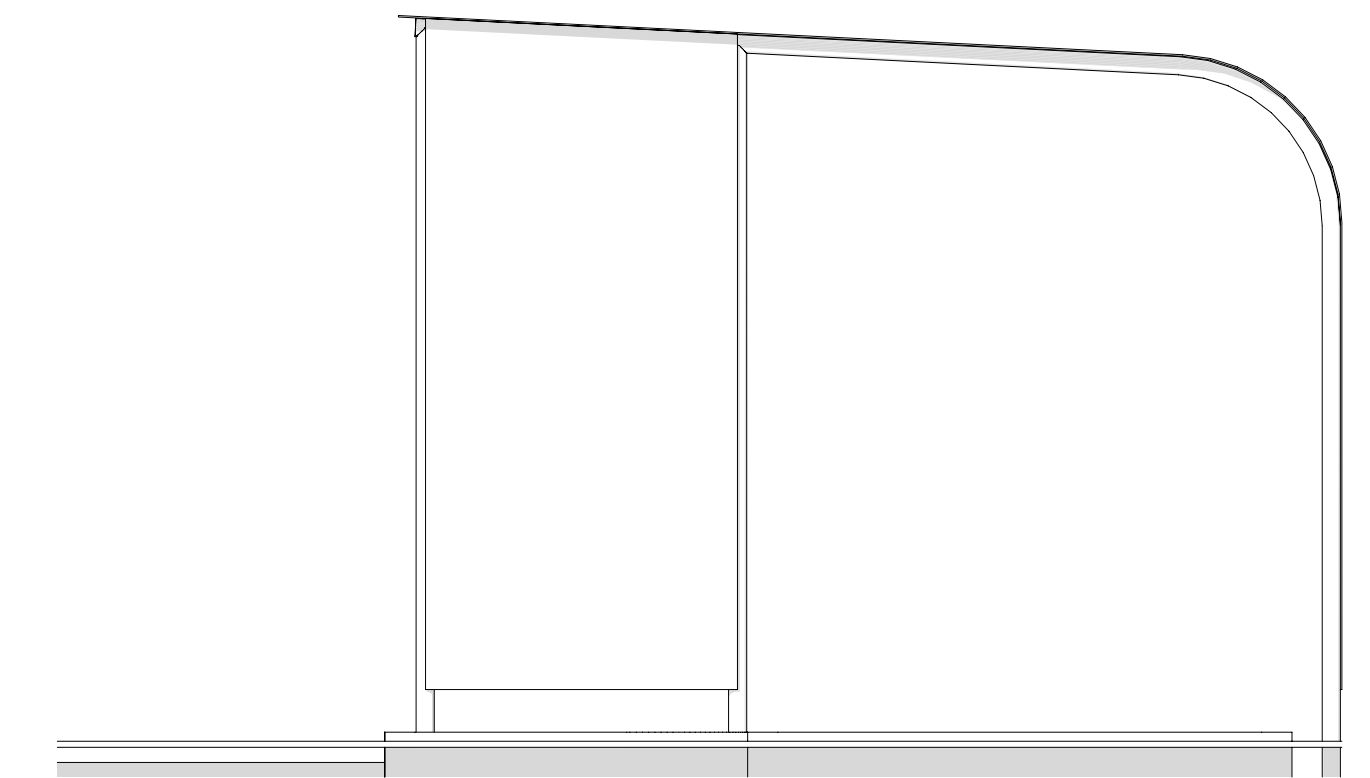

PROSPETTO EST

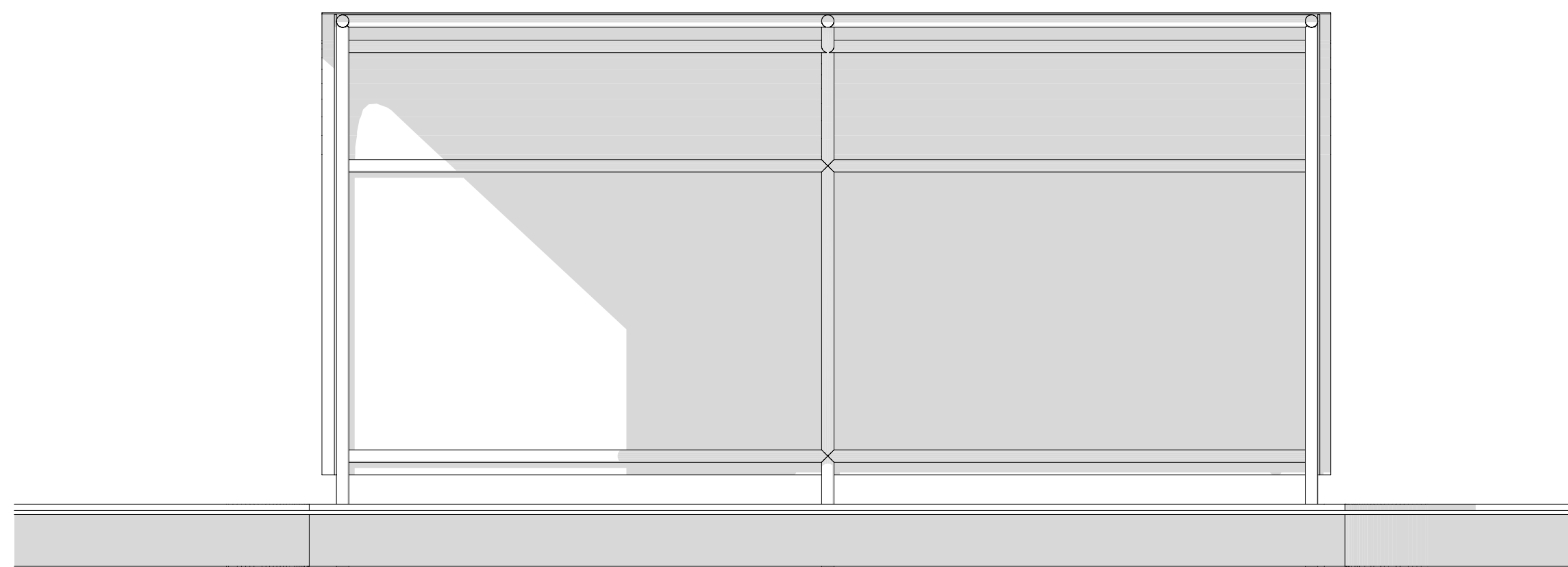

PROSPETTO OVEST



SCALA 1:25

Il Progettista:  
ing. Massimo Bordin



La Committenza:  
A.C. Giacciano con Baruchella

Data: Settembre 2020

COMUNE DI GIACCIANO CON BARUCHELLA

PROGETTO ESECUTIVO  
RISTRUTTURAZIONE DELL'IMPIANTISTICA  
SPORTIVA E ABBATTIMENTO DELLE  
BARRIERE ARCHITETTONICHE PRESSO  
LO STADIO COMUNALE "OTTOBONI ANTERO"

Pianta - Prospetti  
Pensilina

TAVOLA 4